Vita di Comunità

SUSSIDIO LITURGICO CICLOSTILATO IN PROPRIO DALLA PARROCCHIA DI MONTAIONE

ANNO 2° **NUMERO** 94

SETTIMANA LITURGICA XXXII DOMENICA T.O.

DATA 12/11/2000

Dalla «Lettera agli Efesini» di sant'Ignazio di Antiochia: **È MEGLIO ESSERE CRISTIANO SENZA DIRLO, CHE PROCLAMARLO SENZA ESSERLO.**

DAL VANGELO DI MARCO

(12,38-44)

In quel tempo, Gesù diceva alla folla mentre insegnava: «Guardatevi dagli scribi, che amano passeggiare in lunghe vesti, ricevere saluti nelle piazze, avere i primi seggi nelle sinagoghe e i primi posti nei banchetti. Divorano le case delle vedove e ostentano di fare lunghe preghiere; essi riceveranno una condanna più grave». E sedutosi di fronte al tesoro, osservava come la folla gettava monete nel tesoro. E tanti ricchi ne gettavano molte. Ma venuta una povera vedova vi gettò due spiccioli, cioè un quattrino. Allora, chiamati a sé i discepoli, disse loro: «In verità vi dico: questa vedova ha gettato nel tesoro più di tutti gli altri. Poiché tutti hanno dato del loro superfluo, essa invece, nella sua povertà, vi ha messo tutto quello che aveva, tutto quanto aveva per vivere».

SPUNTI DI RIFLESSIONE

DARSI SENZA CALCOLI

- La vedova del Vangelo: è come avesse messo se stessa nel tesoro del tempio.
- Sappiamo riconoscere i tantissimi esempi intorno a noi di persone che, senza chiasso, vivono la loro vocazione di servizio e di donazione?
- Sentiamo il bisogno della gratuità di Dio per aiutarci ad essere gratuiti fino in fondo?

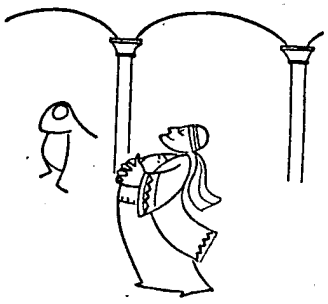

Salmo 15

A ME BASTA IL MIO DIO

Proteggimi, o Dio: in te mi rifugio.
Sei il mio Signore,
il bene più prezioso.
Mi fai stimare
quanti sulla terra sono buoni
e grandi nell'amore.

Anche se gli altri
corrono verso falsi traguardi
e costruiscono idoli meravigliosi,
non farò un passo per seguirli,
né parteciperò alla loro festa.
A me basta il mio Dio.

In te è tutta la mia gioia,
la mia vita è nelle tue mani.
La fortuna più grande
è averti conosciuto.
Non si può pagare
questa eredità.

Benedico il Signore,
il maestro più caro;
anche nei momenti difficili
mi sa consigliare.
Il Signore mi accompagna
e mi dà sicurezza.

Con lui vicino non posso cadere.
Questo mi rende contento,
felice nel più profondo del cuore.
E io riposo tranquillo
perché tu non mi lasci:
mi vuoi vivo per sempre.

Mi indicherai il sentiero della vita,
gioia piena nella tua presenza,
dolcezza senza fine accanto a te.

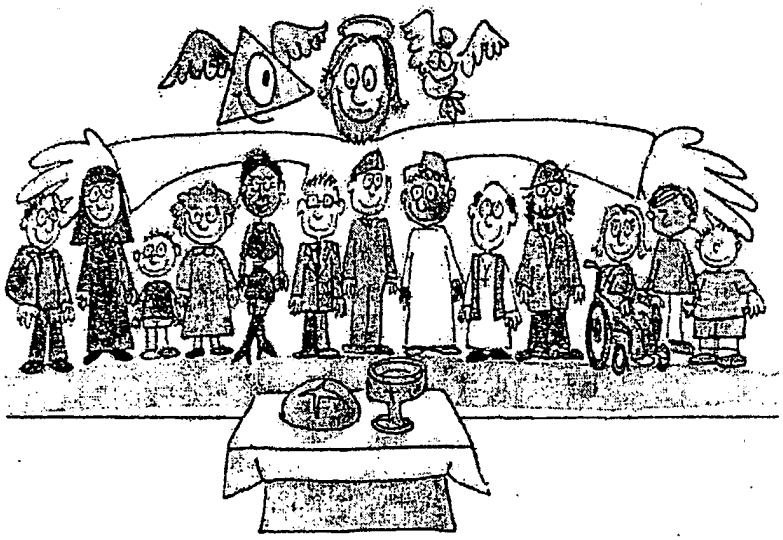

IL DEBITO dei PAESI POVERI

i tassi di interesse

2ª puntata

I tassi d'interesse all'interno di un paese ricco sono fissati dalla Banca Centrale. Ma in realtà tutti fanno un po' come gli pare.

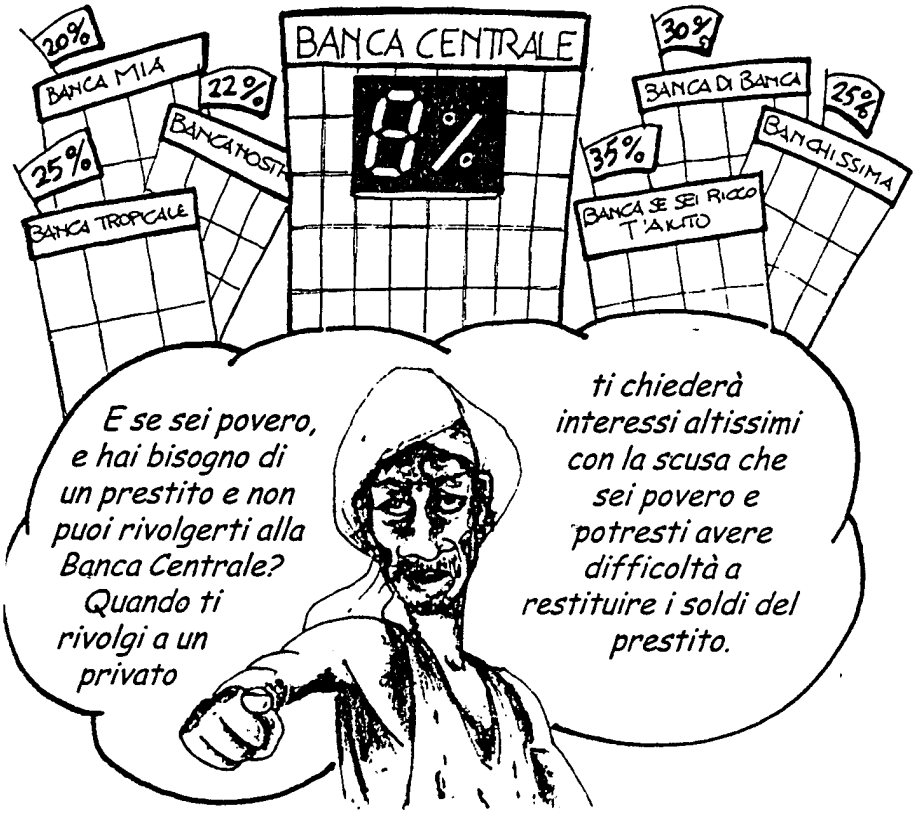

Quando riesci ad ottenere un prestito, il tasso di interesse da pagare si somma alle spese che deve sostenere chi ti ha fatto il prestito per la gestione di questo affare. La quota in più che si deve pagare cambia a seconda delle banche e tutto ciò si chiama... SERVIZIO DEL DEBITO.
SERVIZIO DEL DEBITO
Bisognerebbe saperne di più, perché con questo sistema le banche private fanno un sacco di soldi alle nostre spalle, ma come si fa? Lo sai che il solo Brasile ha operazioni di credito in corso con più di 1.500 banche?
Come si può fare a conoscere i dettagli di ciascuna delle migliaia di operazioni? Quanto in realtà ci stanno facendo pagare i capitali prestati?

prestiti a breve termine

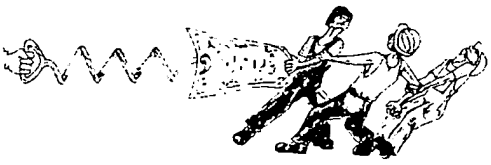

Circa due terzi dei prestiti concessi dalle banche private è costituito da prestiti A BREVE TERMINE.

Questa definizione non sta solo a significare che i soldi avuti in prestito devono essere restituiti più in fretta, ma nasconde una realtà ben più amara per tutti quei paesi sottosviluppati che non hanno alternative di fronte ai gravissimi problemi che devono affrontare e devono sottostare alle dure condizioni imposte dalle banche private:

* Il prestito viene concesso a condizione che la restituzione della somma prestata più gli interessi avvenga ad esempio entro 3 mesi.
* Trascorsi i tre mesi, il debitore deve rimborsare tutto il dovuto; in genere poi la banca rinnova il prestito, ma aggiornando i tassi di interesse, cioè aumentandoli e continuando così di tre mesi in tre mesi, praticamente all'infinito e con il massimo di discrezionalità.

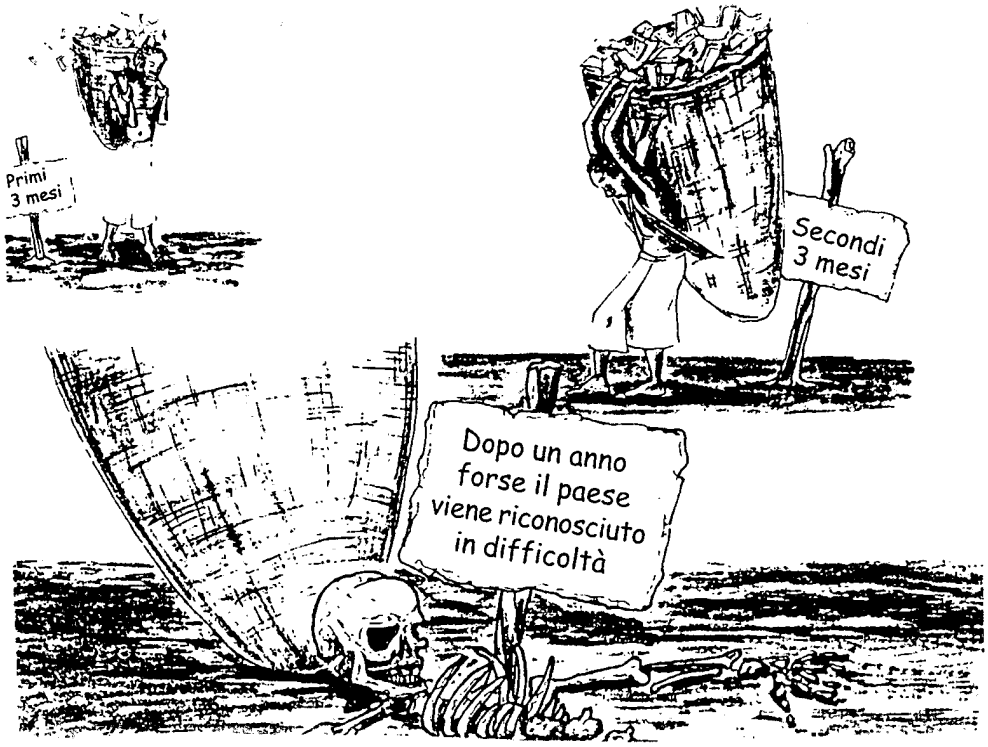

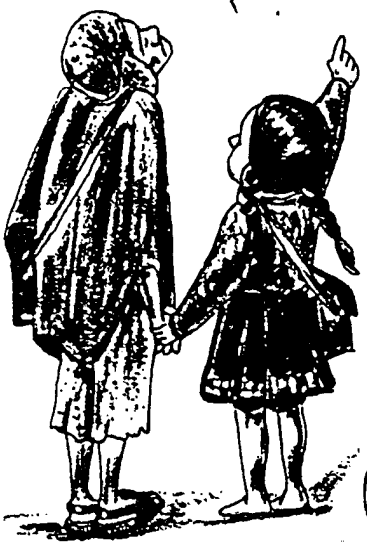

In queste condizioni è impossibile cercare di realizzare opere di interesse pubblico come ospedali, scuole, dighe, strade, che richiedono lunghi tempi di progettazione e di assestamento prima di dare risultati significativi. Soprattutto quando il loro completamento è messo in forse ogni pochi mesi.

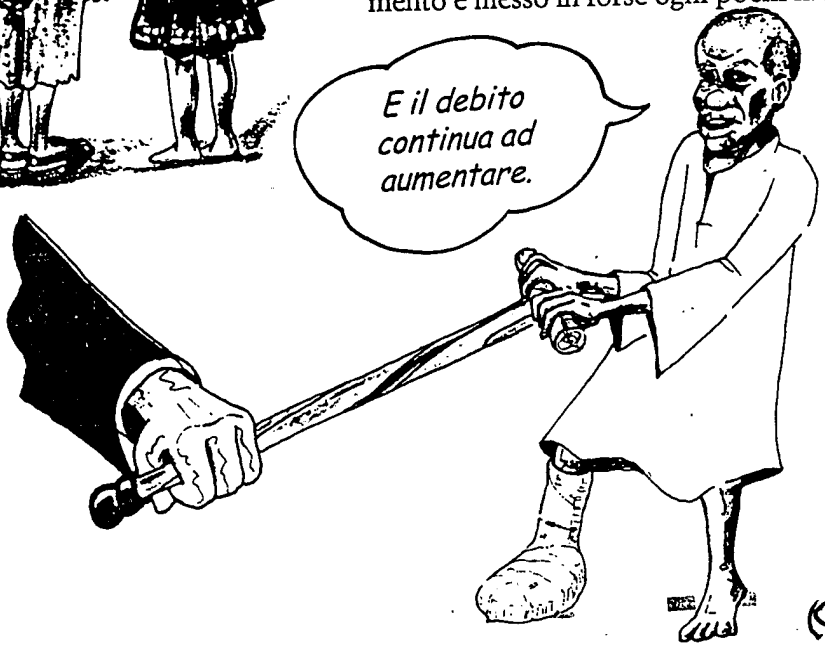

(CONTINUA)

DIOCESI di VOLTERRA

Caritas - Territorio - Istituzioni

È questo un aspetto nel quale la Caritas si sta muovendo cercando di chiarire il suo ruolo, viste anche le molteplicità di Istituzioni presenti sul territorio (19 Comuni).

1. *L'Osservatorio delle povertà*: se continua a crescere dà degli aiuti considerevoli nel rapporto Chiesa – Territorio e un buon supporto alla pastorale diocesana.

2. *I Centri di Ascolto*: c'è un unico C.d.A. in Diocesi, a Volterra. Moltiplicando questi C.d.A. dei poveri è più facile avere il 'termometro' delle povertà sul territorio. Nelle parrocchie dove nasce il Centro di Ascolto della Parola, **sarebbe auspicabile** che nascesse anche un Centro di ascolto dei poveri, i cui operatori sarebbero agevolati a coniugare fede e vita.

3. *Le Case di Accoglienza*: In diocesi esistono, in modo più o meno strutturato queste case di accoglienza per chi è nel bisogno.
   - Casa S. Girolamo, dove vengono ospitati detenuti in semilibertà, familiari per colloqui con i 'detenuti', familiari di degenti, persone di passaggio;
   - "Casa per ferie" S. M. Goretti a Marina di Cecina: è nata come Casa di Assistenza e così deve rimanere, anche se può svolgere altre funzioni;
   - Casa dell'Accoglienza: nella parrocchia del Duomo di Cecina, con servizio prevalentemente diurno;
   - Casa "Betania", presso la casa canonica di Orciatico, con disponibilità varie;

COMUNICAZIONI - NOTIZIE

Lunedì 13: ore 21.15, prove della Corale.

Martedì 14: ore 21.15, lettura comunitaria del Vangelo.

Mercoledì 15: ore 21, incontro dei CATECHISTI e del "GRUPPO DI APPOGGIO"

Giovedì 16: ore 21.15, 6° incontro del Corso zonale in preparazione al Matrimonio.

Venerdì 17: ore 9-12, tempo per l'ascolto e le Confessioni.

Ore 21, a S.Maria della Marca (Castelfiorentino): 5° incontro di teologia per operatori pastorali; tema: "LA FAMIGLIA, SOGGETTO DELL'EVANGELIZZAZIONE E PRIMO SPAZIO DELL'IMPEGNO SOCIALE DEL LAICO".

MISERICORDIA

Domenica 12 ore 9.30, S.Messa a Villa Serena in memoria e suffragio di Assunta Viti.

MOSTRA – INCONTRO

Sabato 18 novembre, in Compagnia, mostra – foto dell'incontro con la comunità di Nossa Senhora de Guadalupe – Salvador (Bahia – Brasile).

Ore 16: incontro con i testimoni Francesco Montagnani e Alessandro Tognetti.

GIORNATA MISSIONARIA MONDIALE: RESOCONTO OFFERTE

Sono state raccolte £. 1.394.500

GIUBILEO SCOUT

Domenica 19, dalle 10.30 alle 17: a Volterra, GIUBILEO SCOUT.I gruppi che operano nella diocesi si incontrano (Cecina I e II, Peccioli I, Gambassi T. I, Altavaldicecina I + Montaione).

COMMISSIONE PARROCCHIALE PER GLI AFFARI ECONOMICI

Il parroco, sentita la Commissione parrocchiale per gli Affari Economici, ritiene di poter procedere alla vendita dell'immobile ex-Faccini.

Gli eventuali interessati possono contattare il parroco.

AZIONE CATTOLICA DIOCESANA - INCONTRI PER L'ANIMAZIONE DELL'AMBITO SOCIO- POLITICO

L'equipe diocesana del Settore Adulti di Azione Cattolica ha programmato i seguenti incontri, aperti a chi può essere interessato all'ambito socio-politico.

18 novembre

A.Migone - Direttore di Toscana Oggi:

"Dopo l'unità politica dei cattolici e la diaspora – un progetto culturale"

9 dicembre

Tani – Docente di Economia all'Università di Firenze: "Globalizzazione dell'economia e solidarietà"

3 febbraio

Passaleva – Vicepresidente del Consiglio Regionale della Toscana: "Il volontariato cristiano tra coscienza, società e stato"

24 marzo

Plotti – Arcivescovo di Pisa: "I volti cristiani di una società multietnica"

Gli incontri si terranno nel Seminario Vescovile di Volterra con inizio alle ore 17